Comunicato stampa

Ospedali, cliniche e assicuratori malattia inoltrano congiuntamente la convenzione sulla qualità al Consiglio federale

Berna, 6 maggio 2022

H+, santésuisse e curafutura hanno inoltrato congiuntamente al Consiglio federale la convenzione sulla qualità per ospedali e cliniche. La convenzione è stata elaborata assieme alla Commissione delle tariffe mediche LAINF (CTM) ed è la prima convenzione in assoluto di questo genere. Si tratta di una pietra miliare per lo sviluppo della qualità e la sicurezza dei pazienti negli ospedali e nelle cliniche.

Con il nuovo articolo 58a la legge sull'assicurazione malattie (LAMal) chiede la stipulazione di convenzioni a livello svizzero sullo sviluppo della qualità tra le federazioni dei fornitori di prestazioni e gli assicuratori malattia (convenzioni sulla qualità). In partenariato con la Commissione delle tariffe mediche LAINF (CTM) H+, santésuisse e curafutura hanno stipulato una convenzione ora inoltrata dai tre partner menzionati al Consiglio federale. Non appena approvata, la convenzione potrà entrare in vigore.

Secondo le parti contraenti, il primo accordo a livello nazionale concernente regole ampie per lo sviluppo della qualità costituisce una pietra miliare per la qualità e la sicurezza dei pazienti negli ospedali e nelle cliniche. Nel contempo già oggi è stato stabilito lo sviluppo ulteriore sistematico della convenzione. Le parti contraenti hanno concordato vasti elementi in base ai quali gli ospedali e le cliniche sviluppano in modo vincolante, unitario e trasparente la qualità e la sicurezza dei pazienti. A tale scopo sono stati definiti settori tematici dello sviluppo della qualità a livello nazionale. In tali settori tematici in futuro ospedali e cliniche dovranno attuare i provvedimenti di miglioramento della qualità riconosciuti e garantire un processo di miglioramento continuo. Mediante controlli a campione un organismo indipendente di controllo verificherà lo sviluppo individuale della qualità degli ospedali e delle cliniche. La scelta si baserà su risultati delle misurazioni nazionali della qualità già oggi esistenti, ad es. dell'ANQ, oppure sarà casuale. I risultati della verifica e un'autocertificazione saranno pubblicati in maniera trasparente per ogni sede dell'ospedale o della clinica.

Integrazione di elementi sperimentati
La Convenzione sulla qualità tiene conto dell'ampio ventaglio di attività già attuate da ospedali e cliniche in materia di qualità e permette inoltre di integrare senza soluzione di continuità iniziative diverse già esistenti e future. Sono stati pure integrati meccanismi già sperimentati a livello internazionale, volti a verificare lo sviluppo della qualità. Strutture già esistenti per quanto riguarda la qualità aiutano nell'attuazione, tra cui in particolare l'associazione nazionale per lo sviluppo della qualità negli ospedali e nelle cliniche (ANQ). La collaborazione con l'ANQ sostiene inoltre una serrata armonizzazione con i Cantoni e le loro prescrizioni sulla qualità.

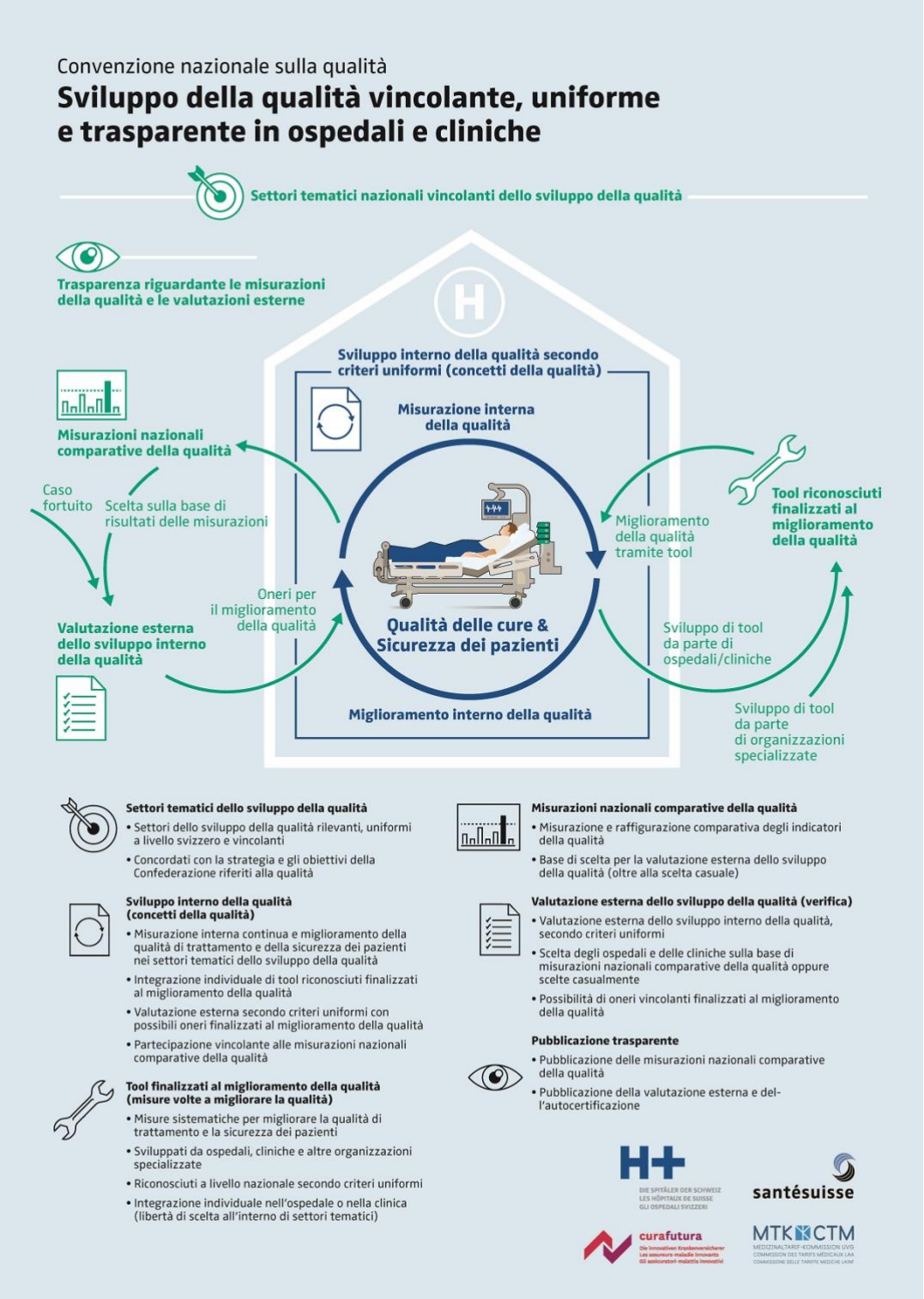

Contatti per i media

H+ Gli Ospedali Svizzeri
Anne-Geneviève Bütikofer, direttrice
tel. 031 335 11 63
medien@hplus.ch

santésuisse
Verena Nold, direttrice
tel. 079 291 06 04

verena.nold@santesuisse.ch

curafutura
Pius Zängerle, direttore
tel. 079 653 12 60
pius.zaengerle@curafutura.ch

CTM
Andreas Christen, direttore SCTM
tel. 041 419 58 11
andreas.christen@zmt.ch

H+ Gli Ospedali Svizzeri è l'associazione nazionale degli ospedali, delle cliniche e degli istituti di cura, pubblici e privati. Ad essa aderiscono in veste di membri attivi 205 ospedali, cliniche e istituti di cura con 435 sedi, e 140 associazioni, autorità, istituzioni, ditte e persone singole quali membri partner. H+ rappresenta istituzioni sanitarie che danno lavoro a circa 200'000 persone.

---

santésuisse è l'associazione di categoria di punta degli assicuratori malattie svizzeri e s'impegna a favore di un sistema sanitario liberale, sociale e finanziabile, caratterizzato da un impiego efficiente dei mezzi e da buone prestazioni medico-sanitarie a prezzi onesti.

---

curafutura è l'associazione degli assicuratori malattia innovativi: CSS, Helsana, Sanitas e CPT. curafutura s'impegna a favore di un sistema sanitario fondato sulla solidarietà e organizzato in modo concorrenziale.

La **Commissione delle tariffe mediche LAINF (CTM)** si occupa della sistemazione di tutte le questioni fondamentali derivanti dal diritto sanitario e dalle tariffe mediche per i gestori dell'assicurazione obbligatoria contro gli infortuni. La CTM, l'assicurazione militare e invalidità di regola stipulano congiuntamente convenzioni con gli ospedali e con le associazioni del personale medico.